



Conservatoire
d'espaces naturels
Picardie

calendrier Nature

**vos sorties
et chantiers nature
en Picardie**

Activités proposées par
le Conservatoire d'espaces naturels de Picardie
et ses partenaires

2013

amoureux de la nature, amoureux de la Picardie,

Vivez la nature avec
le Conservatoire d'espaces naturels de Picardie !



La nature est belle en Picardie !

Fleurs sauvages, animaux discrets, papillons multicolores, arbres majestueux, oiseaux chanteurs, paysages et vues à vous couper le souffle...

Toute cette richesse naturelle, le Conservatoire d'espaces naturels de Picardie vous propose de la découvrir à travers notre programme 2013 d'activités... Sorties nature et chantiers mais aussi des nouveautés : plus d'animations l'été pour profiter de la bonne période en compagnie de notre animateur nature, de nouveaux sites à découvrir et en particulier de nombreuses animations autour de la Réserve naturelle nationale des marais d'Isle que nous gérons avec la communauté d'agglomération de Saint-Quentin depuis cette année ! Toutes ces activités vous permettront d'humer l'air de la Picardie et de ses beautés ! Elles vous feront aimer ces richesses naturelles de la région et devenir des ambassadeurs de la nature...

Grandes collines vallonnées, roselières intimes, pelouses à orchidées sauvages, paysages de landes à l'humeur vagabonde, ces espaces magiques extraordinaires seront désormais à votre portée...

Le Conservatoire d'espaces naturels de Picardie protège depuis trente ans les plus belles richesses de Picardie ! Nous avons besoin de vous pour devenir les ambassadeurs de cette nature. N'hésitez pas à nous soutenir en rejoignant l'association et en parlant de nous au plus grand nombre !

Bonne lecture... Et surtout, bonnes découvertes !

Christophe Lépine

Président du Conservatoire d'espaces naturels de Picardie
Secrétaire général de la Fédération des Conservatoires d'espaces naturels



Le Conservatoire d'espaces naturels de Picardie est une association à but non lucratif qui a pour objectif la préservation et la mise en valeur des richesses naturelles et paysagères de Picardie. Il gère plus de 200 sites naturels de grand intérêt (coteaux calcaires, marais, étangs, tourbières, prairies alluviales, landes, cavités souterraines...) permettant à de nombreuses espèces animales et végétales, souvent très rares, de s'épanouir.

Connaitre

Gérer

Protéger

Valoriser

Les sites gérés par le Conservatoire d'espaces naturels de Picardie constituent une richesse que chacun doit pouvoir découvrir. Une partie des sites gérés sont aménagés pour l'accueil du public et accessibles en visite libre. Pour mieux en profiter, le Conservatoire d'espaces naturels de Picardie y organise régulièrement des sorties de découverte et des chantiers nature. Expositions, événements, publications et animations diverses sont également réalisés.

Créé en 1989, le Conservatoire d'espaces naturels de Picardie est une association à but non lucratif (Loi 1901)
Il est agréé aux titres de "la protection de la nature"
et de "la jeunesse et des sports".

Le Conservatoire d'espaces naturels de Picardie est membre de la Fédération des Conservatoires d'espaces naturels, qui au-delà de son rôle de réseau, coordonne des programmes nationaux soutenus par l'Europe et l'Etat.

■ plus d'infos sur internet :
www.reseau-cen.org

 Conservatoires
d'espaces
naturels

Les actions menées par le Conservatoire sont permises par le soutien et la participation des adhérents, des donateurs et des bénévoles ainsi que par la collaboration et l'aide de différents partenaires dont :



ainsi que des communes et des structures intercommunales, des fondations privées...



De nombreux documents d'information sur l'environnement et les espaces naturels sont également disponibles sur les sites internet de nos partenaires.



R. Monnechay

Des activités pour tous, tout au long de l'année !

Le Conservatoire vous propose des activités de découverte de la nature tout au long de l'année : sorties nature, chantiers nature et animations sur des stands lors de manifestations locales ou nationales. La participation est libre et gratuite ; les activités sont ouvertes à tous, adhérents ou non, de tout âge.



B. Couvreur



Qu'est-ce qu'une sortie nature ?

Le Conservatoire organise de nombreuses sorties afin de faire découvrir les richesses écologiques des sites naturels et d'encourager la préservation de notre patrimoine naturel Picard. Les sorties nature sont programmées tout au long de l'année sur les sites naturels où le Conservatoire intervient.

Il s'agit de visites guidées par un animateur nature salarié et/ou un bénévole. Les parcours sont de durée variable.

Elles permettent de découvrir le site et sa biodiversité, de connaître son histoire, mais aussi de mieux comprendre pourquoi et comment le Conservatoire travaille. Les sorties peuvent également porter sur une thématique spécifique (amphibiens, orchidées...), ou être ludiques (fête, randonnée contée). Ces sorties sont organisées en partenariat avec les associations, les communes et les acteurs locaux.

Mode d'emploi pour participer à une sortie nature :

La réservation est conseillée. Présentez-vous simplement au lieu et à l'heure de rendez-vous indiqués. Munissez-vous de chaussures de marche, voire de bottes si la sortie se déroule en zone humide (marais, prairie).

Il est parfois recommandé d'apporter votre matériel pour des animations particulières (lampes de poche par exemple).



Qu'est-ce qu'un chantier nature ?

La gestion des espaces naturels nécessite des travaux et donc des bras ! Entretien, restaurer, aménager... sont autant d'actions concrètes que vous pouvez mettre en œuvre pour préserver le patrimoine naturel.

Sans les bénévoles impliqués sur les chantiers, certains sites ou une partie des travaux d'entretien ne pourraient être assurés.

Il s'agit principalement de journées (parfois les chantiers se déroulent sur plusieurs jours) au cours desquelles vous participez aux travaux de gestion écologique. Un animateur présente le site et les objectifs de gestion et donne toutes les consignes quant à la sécurité et le maniement des outils. Aucune connaissance sur l'utilisation n'est nécessaire car les travaux sont adaptés à un public non confirmé.

Les thèmes des chantiers nature sont variés et définis en fonction des nécessités d'intervention sur le site : exportation de végétaux fauchés, brûlage, coupe d'arbres et d'arbustes, étrépage, pose d'une clôture, creusement ou aménagement des berges d'une mare, pose d'aménagements tels que panneau ou platelage, ou encore pose d'un seuil hydraulique...

Le pique-nique ponctue la journée et est un moment de partage, de détente et de convivialité apprécié par les participants.

Le but du chantier n'est pas de travailler jusqu'à l'épuisement ! Chacun contribue à son rythme, veille à prendre des temps de repos, à s'alimenter et à se désaltérer.



V. Chepuis

Mode d'emploi pour participer à un chantier nature : La réservation est obligatoire. Munissez-vous de chaussures de marche ou de bottes (selon indications pour chaque activité). Prévoyez des vêtements appropriés à la saison, que vous ne craignez pas d'user ou de salir, et éventuellement des gants de jardinage.

Si vous participez à la journée complète, n'oubliez pas votre pique-nique et de l'eau pour vous désaltérer !



M. Morcys

Adhérer à l'association ?

L'adhésion n'est nullement obligatoire pour participer aux activités proposées par le Conservatoire d'espaces naturels de Picardie.

Cependant, en devenant membre de l'association, vous devenez acteur de la protection des milieux naturels de Picardie : vous apportez un indispensable soutien et un encouragement à poursuivre les actions de préservation.

C'est pourquoi l'assise citoyenne du Conservatoire est une orientation importante de la politique du Conseil d'administration.

Le nombre d'adhérents est significatif de l'intérêt public. Une forte représentation citoyenne permet d'être mieux entendu par les élus et les décideurs en matière de politique environnementale.

Adhérer, c'est aussi voter et approuver les bilans et les projets présentés à l'assemblée générale. Chaque année, à cette occasion, l'adhérent dispose d'une voix pour élire les administrateurs et peut également se porter candidat à cette fonction. L'assemblée générale est un moment privilégié d'échanges entre adhérents, salariés et partenaires.



L'adhésion vous permet d'être régulièrement informé des activités du Conservatoire : vous recevez le calendrier des activités nature ainsi que la Lettre d'infos trimestrielle.

Par ailleurs, le Conservatoire d'espaces naturels de Picardie est une association sans but lucratif agréée aux titres de "la protection de la nature" et de "la jeunesse et des sports". L'adhésion, le don ou le mécénat permettent ainsi de bénéficier d'une déduction fiscale.

Pour tout renseignement sur les activités du Conservatoire, merci de contacter la mission Vie Associative au 03 22 89 84 29 / 06 07 30 41 61 ou par courriel : c.lambert@conservatoirepicardie.org

Les manifestations

Retrouvez-nous dans le cadre des animations régionales et nationales suivantes (repérées dans notre calendrier par un pictogramme) :



19^e opération Fréquence Grenouille, une manifestation nationale proposée par la Fédération des Conservatoires d'espaces naturels avec Réserves naturelles de France, du 1^{er} mars au 31 mai 2013 : des animations sur tout le territoire (www.reseau-cen.org). Le Conservatoire d'espaces naturels de Picardie et de nombreux partenaires vous proposent des activités variées pour découvrir les zones humides et les batraciens.



La Semaine du Développement Durable, du 1^{er} au 7 avril 2013 : organisée par le Ministère de l'Écologie, du Développement durable, des Transports et du Logement. Programme à consulter sur le site : www.agissons.developpement-durable.gouv.fr



Le Festival de l'Oiseau et de la Nature se tient du 2 au 28 avril 2013. Le Conservatoire vous accueillera lors d'un chantier et d'une sortie nature : www.festival-oiseau-nature.com



Fête de la Nature, du 22 au 26 mai 2013 : des milliers d'animations gratuites sur tout le territoire, pour les petits et les grands, à la découverte de la nature ! Cette année encore, la durée de l'opération est élargie : profitez-en ! Opération organisée par l'ensemble des réseaux de la protection de la nature. Consultez le programme sur www.fetedelanature.com



7^e édition de l'Oise Verte et Bleue, samedi 1^{er} et dimanche 2 juin 2013 : participez aux sorties proposées par le Conservatoire pour découvrir le patrimoine naturel isarien et ses richesses et profitez de ces deux journées d'animations pour découvrir en famille l'Oise ! Organisé par le Conseil Général de l'Oise. Consultez le programme sur www.oise-verteetbleue.com Et pour se déplacer facilement, avec un impact environnemental moindre, consultez le site www.oise-mobilite.fr



Oïse verte et bleue à Saint-Martin-le-Noeud (Oïse)

Cen Picardie



La 17^e Nuit européenne de la Chauve-souris se déroulera les 24 et 25 août 2013. Différentes activités vous sont proposées par le Conservatoire et ses partenaires pour mieux connaître ces mammifères étonnants.



Avec les Conservatoires d'espaces naturels, participez du 20 septembre au 20 décembre 2013 à l'opération "Les chantiers d'Automne"! Passer un week-end à entretenir les plus beaux sites naturels de France ? Faire découvrir dans une ambiance originale la nature à des étudiants ? Rendre possible l'insertion de personnes en difficulté grâce au travail dans la nature ? Voilà quelques-uns des aspects que les Conservatoires d'espaces naturels souhaitent promouvoir au travers de cette animation nationale. Pour tout renseignement, consultez le site internet de la Fédération des Conservatoire d'espaces naturels : www.reseau-cen.org

Les activités en un coup d'œil

Pour planifier vos activités, n'hésitez pas à cocher les cases :

Février

- 10/02 - Béthisy Saint-Pierre (60) : chantier nature - carte E5
- 14/02 au 15/04 - Vieux-Moulin (60) : chantier nature FG - carte F4
- 16/02 - Beuvarde (02) : chantier nature FG - carte G5
- 16/02 - Choisy-au-Bac (60) : sortie nature FG - carte E4
- 17/02 - Lœuilly (80) : chantier nature FG - carte C3
- 23/02 - Montchâlons (02) : chantier nature - carte H4
- 28/02 au 10/04 - Corcy et Fleury (02) : chantier nature FG - carte F5



Mars

- 02/03 - Blangy-Tronville (80) : chantier nature FG - carte D2
- 02/03 - Choisy-au-Bac (60) : sortie nature FG - carte E4
- 08 et 16/03 - Chantilly (60) : sortie nature FG - carte D5
- 09/03 - Eclusier-Vaux (80) : chantier nature - carte E2
- 10/03 - Lœuilly (80) : sortie nature FG - carte C3
- 10/03 - Roberval (60) : chantier nature - carte E5
- 16/03 - Le Mazis (80) : chantier nature - carte B2
- 16 et 19/03 - Lœuilly (80) : sortie nature FG - carte C3
- 17/03 - Auteuil (60) : chantier nature - carte C5 -> attention, reporté au 6 avril
- 23/03 - Frise (80) : chantier nature - carte E2
- 23/03 - Buicourt (60) : sortie nature FG - carte B4
- 23/03 - Corcy et Fleury (02) : sortie nature FG - carte F5
- 29/03 - Merlieux-et-Fouquerolles (02) : Exposition et sortie FG - carte G4
- 30 et 31/03 - Mareuil-Caubert/Epagne-Epagnette (80) : chantier nature - carte B2

FG : Fréquence Grenouille / FdN : Fête de la Nature / FO : Festival de l'Oiseau

Avril

- 03/04 - Coincy (02) : sortie nature - carte G5
- 06/04 - Vaux Andigny (02) : sortie nature FG - carte G2
- 06/04 - Rouvroy (02) : conférence et sortie nature FG - carte G3
- 06/04 - Fignières (80) : chantier nature - carte D3
- 07/04 - Rouville (60) : chantier nature - carte E5
- 12/04 - La Chaussée-Tirancourt (80) - sortie nature FG - carte C2
- 13/04 - Royaucourt-et-Chailvet (02) : sortie nature - carte G4
- 14/04 - Le Plessier-sur-Bulles (60) : sortie nature - carte D4
- 17/03 - Cessières (02) : sortie nature - carte G4
- 17 et 24/04 - Mogneville (60) : sorties nature FG - carte D5
- 20/04 - Saint-Aubin-Rivière (80) : sortie nature - carte B2
- 20 et 21/04 - Long (80) et Pont-et-Marais (76) : chantier nature FG/FO - carte C2
- 24/04 - Fère-en-Tardenois (02) : sortie nature - carte G5
- 25/04 - Villers-sur-Authie (80) : sortie nature FO - carte B1
- 27/04 - Saint-Aubin-Montenoy (80) : sortie nature - carte C3
- 27/04 - Cayeux-sur-Mer (80) : sortie nature FG - carte B1
- 28/04 - Boves (80) : sortie nature - carte D3
- 28/04 - Monchy-Saint-Eloi (60) : chantier nature - carte D5

Mai

- 04/05 - Saint-Pierre-ès-Champs (60) : sorties nature AG - carte B4
- 08/05 - Pommiers (02) : sortie nature - carte G4
- 11/05 - Dury/Saint-Fuscien (80) : sortie nature - carte D2
- 11/05 - Bresles (60) : sortie nature - carte C4
- 12/05 - Feigneux (60) : sortie nature - carte E5
- 14/05 - Hailles (80) : sortie nature - carte D3
- 15, 22 et 29/05 - Mogneville (60) : sorties nature FG - carte D5
- 18/05 - Versigny (02) : sortie nature - carte G3
- 19/05 - Eclusier-Vaux (80) : sortie nature - carte E2
- 22/05 - Hangest-sur-Somme (80) : sortie nature FdN - carte C2
- 25/05 - Mauregny-en-Haye (02) : sortie nature FdN - carte H4
- 25/05 - Villers-sous-Ailly/Bouchon (80) : sortie nature FdN - carte C2
- 25/05 - Chermizy-Ailles (02) : sortie nature - carte H4
- 25/05 - Fignières (80) : sortie nature FdN - carte D3
- 25/05 - Rocquemont (60) : sortie nature FdN - carte E5
- 25/05 - La Chaussée-Tirancourt (80) : sortie nature FdN - carte C2
- 26/05 - La Chaussée-Tirancourt (80) : sortie nature FdN - carte C2
- 26/05 - Bourdon (80) : sortie nature FdN - carte C2
- 26/05 - Grattepanche (80) : sortie nature FdN - carte D3



Les activités en un coup d'œil

Juin

- 01/06 - Péronne (80) : chantier nature - carte E2
- 01/06 - Bailleul-sur-Thérain (60) : sortie nature OVB - carte D4
- 01/06 - Villers-sur-Auchy/Saint-Germer-de-Fly (60) : sortie nature OVB - carte B4
- 01/06 - Cambronne-les-Clermont (60) : sortie nature OVB - carte D5
- 01 et 02/06 - St-Martin-le-Nœud (60) : sortie nature OVB - carte C4
- 01 et 02/06 - St-Martin-Longueau (60) : sortie nature OVB - carte D4
- 02/06 - St-Pierre-ès-Champs (60) : sortie nature OVB - carte B4
- 02/06 - Béthisy St-Pierre/Béthisy St-Martin (60) : sortie nature OVB - carte E5
- 02/06 - Chevreigny (02) : sortie nature Festival des Orchidées - carte G4
- 04/06 - Vallée de l'Oise (02) : sortie nature - carte F3
- 08/06 - Blangy-Tronville (80) : sortie nature - carte D2
- 08/06 - Pasy (02) : sortie nature - carte G4
- 09/06 - Creil (60) : sortie nature - carte D5
- 15/06 - Chivres-en-Laonnois (02) : sortie nature - carte H3
- 16/06 - Lavilletterte (60) : sortie nature - carte C5
- 22/06 - Fouquenies (60) : sortie nature - carte C4
- 29/06 - Versigny (02) : sortie nature - carte G3
- 30/06 - Marolles (60) : sortie nature - carte F5

Juillet

- 01/07 au 31/08 - Boves (80) : sorties nature - carte D3
- 02/07 - Auteuil (60) : sortie nature MdE - carte C5
- 09/07 - Frise (80) : sortie nature MdE - carte E2
- 13/07 - Mauregny-en-Haye (02) : sortie nature - carte H4
- 16/07 - Fresnoy-la-Rivière (60) : sortie nature MdE - carte F5
- 23/07 - Epagne-Epagnette (80) : sortie nature MdE - carte B2
- 28/07 - Méricourt-sur-Somme (80) : sortie nature - carte E2
- 30/07 - Pierrepont (02) : sortie nature MdE - carte H3

Août

- 06/08 - Coincy (02) : sortie nature MdE - carte G5
- 10/08 - Dury/Saint-Fuscien (80) : sortie nature - carte D2
- 13/08 - Boves (80) : sortie nature MdE - carte D3
- 20/08 - Liesse Notre-Dame (02) : sortie nature - carte H3
- 23/08 - Doullens (80) : sortie CS - carte D1
- 24/08 - Abbaye de Vauclair (02) à préciser : sortie nature - carte H4
- 27/08 - Péroy-les-Gombries (60) : sortie MdE - carte E5

MdE : Mardis de l'été / OVB : Oise Verte et Bleue

CS : Nuit Européenne de la Chauve-souris / CA : Chantiers d'Automne

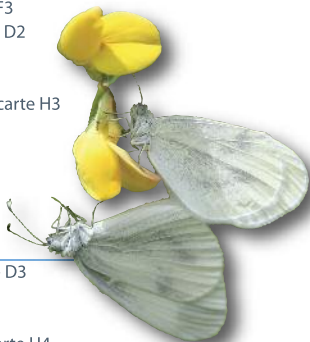

Septembre

- 07/09 - Trucy (02) : chantier nature - carte H4
- 07/09 - Troissereux (60) : sortie CS - carte C4
- 08/09 - Cambronne-les-Clermont (60) : chantier nature - carte D5
- 11/09 - Chermizy-Ailles (02) : sortie nature - carte H4
- 14/09 - Fère-en-Tardenois (02) : sortie nature - carte G5
- 15/09 - Guizancourt (80) : sortie nature - carte C3
- 21/09 - Saint-Pierre-ès-Champs (60) : chantier nature CA - carte B4
- 22/09 - Villers-sur-Authie (60) : chantier nature CA - carte B1
- 28/09 - Le Quesne (80) : chantier nature CA - carte B2
- 29/09 - Dury/Saint-Fuscien (80) : sortie nature - carte D2
- 29/09 - Rouville (60) : sortie nature - carte E5



Octobre

- 05/10 - Villers-sur-Auchy/St-Germer-de-Fly (60) : chantier nature CA - carte B4
- 12/10 - Ailly-sur-Noye (80) : chantier nature CA - carte D3
- Octobre, dates à préciser - Bouchon (80) : chantier nature CA - carte C2
- 26/10 - Fouquenies (60) : chantier nature CA - carte C5

Novembre

- 16/11 - Lavilletterre (60) : chantier nature CA - carte C5



Cet été, c'est sur un air de vacances que le Conservatoire d'espaces naturels de Picardie vous propose un ensemble d'animations intitulées "les mardis de l'été". Participez aux balades nature organisées près de chez vous, ou profitez de l'occasion pour découvrir un territoire de notre région ! Ces animations s'adressent à toute la famille et sont encadrées par un guide-animateur passionné... Rendez-vous sous le soleil !

Les Mardis de l'été



Localisation des animations

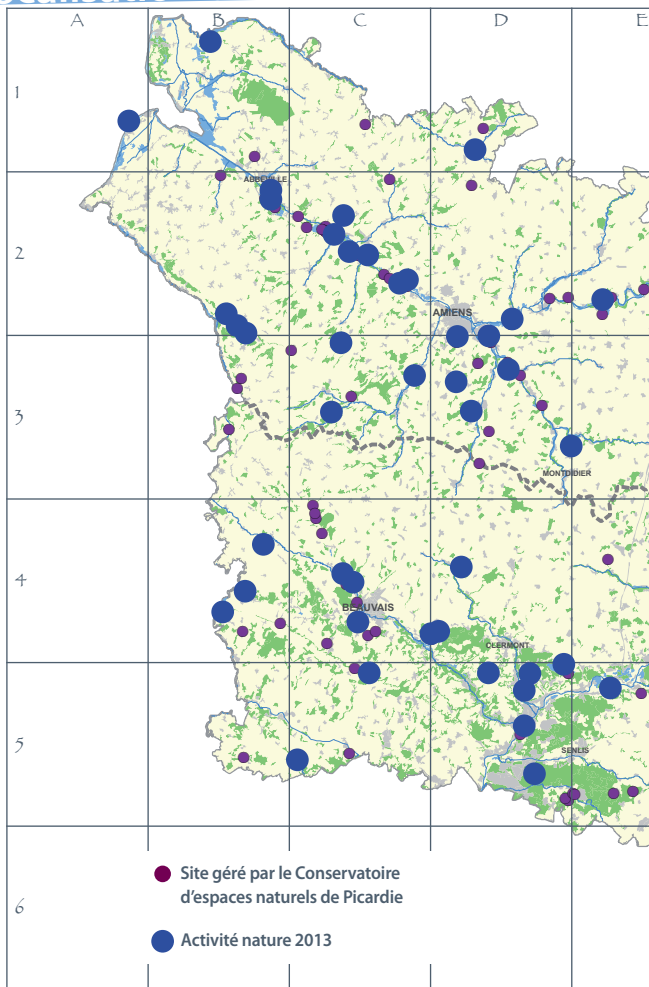

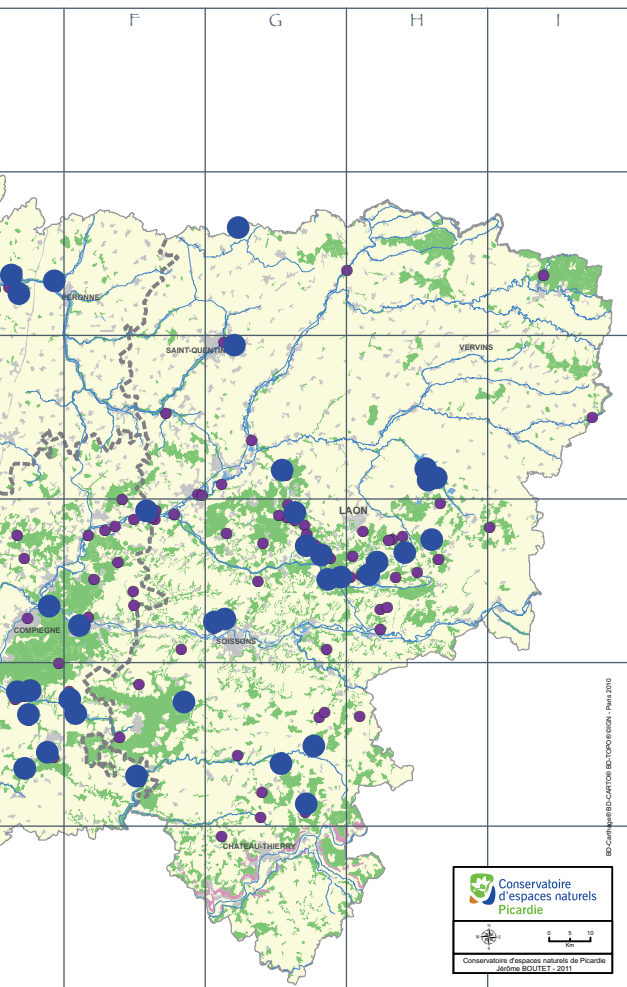

Dans l'Aisne



Les réservations se font auprès de Clémence Lambert (03.22.89.84.29 / 06.07.30.41.61. / c.lambert@conservatoirepicardie.org) ou auprès de la personne dont le nom et les coordonnées sont indiqués dans le descriptif de l'activité.

Rappel des pictogrammes utilisés



Chantier nature : réservation obligatoire. Si le nombre de participants est insuffisant, le chantier sera annulé et les personnes inscrites seront prévenues au plus tard la veille.



Sortie nature : réservation conseillée



Prévoir des bottes / Prévoir des chaussures de marche



Prévoir son pique-nique



Prévoir une lampe de poche ou lampe torche



Samedi 16 février / Beuvardes - carte G5



Sauvons les amphibiens

Depuis 2008 est installé à Beuvardes, un barrage temporaire de mi-février à mi-avril pour permettre aux amphibiens de rejoindre leur lieu de reproduction sans se faire écraser. Venez nous rejoindre pour installer ce dispositif ou relever le barrage temporaire ! Organisé avec la commune de Beuvardes et le propriétaire privé. **Rendez-vous à 10h à la mairie. Inscription obligatoire (20 personnes maxi.), (p.16).** Prévoir un gilet réfléchissant.



M. Julien



Samedi 23 février/ Montchalons – carte H4



A la rescousse du Choin noirâtre

L'évolution naturelle d'une pelouse, c'est l'embroussaillage. Alors pour éviter que la pelouse de Montchalons ne devienne une forêt et que les espèces ne disparaissent, venez nous aider à couper des rejets ! Organisé avec la commune de Montchalons. **Rendez-vous à 9h30 à la mairie. Inscription obligatoire, (p.16).**



D. Frimmin



Du jeudi 28 février au mercredi 10 avril / Corcy et Fleury - carte F5



Installation ou relevé du crapauduc

Aux Etangs de la Ramée, en plein cœur de la forêt de Retz, venez découvrir et protéger les amphibiens lors de leur migration de printemps. **Rendez-vous à 9h au parking de l'Etang de la Grande Ramée. Inscription obligatoire auprès de Jérôme Jaminon au 03.23.96.00.95.**



Samedi 23 mars / Corcy et Fleury - carte F5



Sortie nature aux Etangs de la Ramée

Encadré par un naturaliste de l'ONF, venez découvrir l'univers des amphibiens et la flore vernale dans un site exceptionnel, niché au cœur de la forêt domaniale de Retz. **Rendez-vous à 14h au parking de l'Etang de la Grande Ramée. Inscription obligatoire auprès de Jérôme Jaminon au 03.23.96.00.95.**



Dans l'Aisne



Vendredi 29 mars / Merlieux-et-Fouquerolles - carte G4

Quel est cet amphibien ?

Venez découvrir lors d'une petite conférence en salle les différentes espèces d'amphibiens, suite à cette présentation, une balade crépusculaire vous sera proposée. **Rendez-vous** à 20h à Géodomia. **Inscription obligatoire**, contactez Géodomia au 03.23.80.32.20.



PAYS DE L'AISSNE



Mercredi 3 avril / Coigny - carte G5

Entre chaos de grès et landes

La Hottée du diable est un site remarquable par la présence de blocs de grès et d'une lande. En compagnie de l'association GERSAR, découvrez ce patrimoine naturel d'exception et les abris ornés ! Organisé avec la commune de Coigny. **Rendez-vous** à 14h30 au parking de la Hottée du diable. **Réservation conseillée**, (p.16).



C. Cengereau



Samedi 6 avril / Vaux Andigny - carte G2

Découverte de la biodiversité d'une mare et de carrières de sables

Que trouve-t-on dans une mare ? Des batraciens, des mollusques, des insectes... ? Comment reconnaître les différentes familles et espèces d'amphibiens (photographies, fiches pédagogiques...) ? L'animation se déroulera sur un des sites les plus riches en amphibiens de cette partie de la Thiérache. Elle débutera autour d'une mare prairiale au sein de l'exploitation agricole de Monsieur Frédéric Levrez et se poursuivra avec l'exploration de la zone humide en bordure de forêt ou de la "Sablrière" pour rechercher des rainettes et des crapauds. **Rendez-vous** à 14h au Hameau d'Andigny les Fermes, sur la place. **Réservation conseillée** auprès de Virginie Puche au 03.65.65.60.43 ou v.puchetta@orange.fr



PAYS DE L'AISSNE

ORANGE

ORANGE

ORANGE

ORANGE

ORANGE

ORANGE

ORANGE

ORANGE

ORANGE

ORANGE

ORANGE

ORANGE

ORANGE

ORANGE

ORANGE

ORANGE

ORANGE

ORANGE

ORANGE

ORANGE

ORANGE

ORANGE

ORANGE

ORANGE

ORANGE



M.-H. Guislain

Samedi 6 avril / Rouvroy - carte G3

Les Batraciens des Marais d'Isle



Après une petite conférence de présentation, dès la nuit tombée nous irons explorer les rives des marais d'Isle pour dénombrer grenouilles, tritons et autres crapauds. **Rendez-vous** à 20h à la salle des associations, rue Louis Planchon.

Réservation conseillée auprès de la Communauté d'agglomération de Saint Quentin au 03.23.05.06.50.

Samedi 13 avril / Royaucourt-et-Chailvet - carte G4

Le sable en Vallée d'Arden



Pourquoi il y a du sable ici ? Parce qu'il y avait la mer auparavant...mais c'est impossible. Menez l'enquête avec nous et tenter de répondre à cette question en venant découvrir les traces de présence du passage de la mer, sur les pierres et sur le patrimoine. Organisé avec la commune de Royaucourt-et-Chailvet.

Rendez-vous à 14h à la mairie. **Réservation conseillée**, (p.16).

Mercredi 17 avril / Cessières - carte G4

Balade découverte du marais



Venez découvrir Bruyères de Rocq, un milieu naturel très particulier, où sable, lande, marais cohabitent... un site naturel prestigieux à visiter. Organisé avec la commune de Cessières. **Rendez-vous** à 14h à la mairie. **Réservation conseillée**, (p.16).

Mercredi 24 avril / Fère-en-Tardenois - carte G5

**A la découverte
de richesses insoupçonnées**



Sur le site des Bruyères, landes sèches et marais vous attendent pour vous faire découvrir le patrimoine qu'ils recèlent ! Organisé avec la commune de Fère-en-Tardenois.

Rendez-vous à 14h30 au parking de l'étang communal.

Réservation conseillée, (p.16).



C. Froissart

Dans l'Aisne



Mercredi 8 mai / Pommiers - carte G4 

Le sentier de la Gouverne Malade

A travers le sentier de la Gouverne Malade, venez découvrir le site naturel de Pommiers où les orchidées en fleur vont vous émerveiller. Organisé avec la commune de Pommiers. **Rendez-vous** à 14h à la mairie. **Réservation conseillée**, (p.16).



Samedi 18 mai / Versigny - carte G3 

Mais qui est Zouzou ?

La Réserve naturelle est connue pour la présence de "la mare à Zouzou", mais qui était ce bonhomme ? Vous voulez en savoir plus ? Venez découvrir l'univers où il vivait ! Organisé avec la commune de Versigny. **Rendez-vous** à 14h au stade de foot de Versigny. **Réservation conseillée**, (p.16).



Samedi 25 mai / Mauregny-en-Haye - carte H4 

Soleil, sable et landes

En ce beau mois de mai, venez découvrir cet endroit magnifique, où se mélangent arbre creux, landes et sables, pour le bonheur des insectes, des petits et des grands. Organisé avec la commune de Mauregny-en-Haye. **Rendez-vous** à 14h au stade de Mauregny-en-Haye. **Réservation conseillée**, (p.16).



M.-H. Guislain



Samedi 25 mai / Chermizy-Ailles - carte H4 

Plein phare sur les orchidées

A Chermizy-Ailles sont présentes plus d'une vingtaine d'espèces d'orchidées sauvages, que Michel vous invite à découvrir. Organisé avec la commune de Chermizy-Ailles. **Rendez-vous** à 15h à la mairie.

Inscription obligatoire, contactez Géodomia au 03.23.80.32.20.



Dimanche 2 juin / Chevregny - carte G4 

Les orchidées à l'honneur

Dans le cadre du Festival des orchidées d'Urcel, venez découvrir les orchidées sauvages présentes à Chevregny. Ouvrez l'œil, ce sera à vous de les trouver ! Organisé avec la commune de Chevregny.

Rendez-vous devant l'entrée du Festival des orchidées d'Urcel à 14h ou devant la mairie de Chevregny à 14h30. **Réservation conseillée**, (p.16).



N. Le Guillaudic

Mardi 4 juin (date susceptible d'être modifiée en fonction du temps) /

Moyenne Vallée de l'Oise - carte F3 

Découverte et écoute du râle des genêts en Moyenne Vallée de l'Oise

Partez à la recherche du Râle des Genêts, gravement menacé en Europe. Cet oiseau emblématique observée en Moyenne Vallée de l'Oise, venez écouter le chant si particulier du Crex Crex. **Rendez-vous** à 20h30. **Inscription obligatoire**, le lieu vous sera communiqué lors de l'inscription.



Samedi 8 juin / Pasly - carte G4 

La carrière

A Pasly, partez à la découverte de la faune et de la flore de la carrière. Comment se forme une carrière ? Pourquoi à cet endroit, il y a des fleurs différentes de celles de mon jardin ? Pour répondre à toutes vos questions, venez-vous balader ! Organisé avec la commune de Pasly.

Rendez-vous à 15h à la mairie. **Réservation conseillée**, (p.16).



Samedi 15 juin / Chivres-en-Laonnois - carte H3 

Découverte des insectes volants

Au marais du Routy, venez observer bon nombre d'insectes volants, du plus petit au plus grand, mais ouvrez l'œil pour ne pas vous laisser surprendre.

Organisé avec la commune de Chivres-en-Laonnois.

Rendez-vous à 14h à la mairie.

Réservation conseillée, (p.16).



N. Le Guillaudic



Samedi 29 juin / Versigny - carte G3

Mare à Zouzou

Dans le cadre de la Fête de la nature et de la culture de Versigny, venez découvrir la Réserve naturelle des landes de Versigny et son patrimoine naturel. Organisé avec la commune de Versigny.

Rendez-vous à 14h au stade de foot de Versigny. **Réservation conseillée**, (p.16).



Dans l'Aisne



Samedi 13 juillet / Mauregny-en-Haye - carte H4 

Attention ça saute !

Qui du criquet ou de la sauterelle saute le plus haut ? Lequel a les antennes les plus longues ? Répondez à toutes ces questions en les observant, guidés par un animateur. Organisé avec la commune de Mauregny-en-Haye.

Rendez-vous à 14h au stade de Mauregny-en-Haye. Réservation conseillée, (p.16).



Mardi 30 juillet Pierrepont - carte H3 

Tous au marais !

Sous le soleil estival, venez découvrir de nombreuses espèces patrimoniales qui viendront se dorer au soleil. Organisé avec la commune de Pierrepont.

Rendez-vous à 14h à la mairie. Réservation conseillée, (p.16).



Mardi 6 août / Coincy - carte G5 

Coincy l'été

La Hottée du diable est un site féérique, qui a inspiré de nombreux écrivains. Venez observer la mosaïque de couleurs : le gris des grès, le vert des Lézards ou le rose de la Callune... Organisé avec la commune de Coincy.

Rendez-vous à 14h30 au parking de la Hottée du diable. Réservation conseillée, (p.16).



N. Le Coullieuzec

Mardi 20 août / Liesse Notre Dame - carte H3 

A la découverte des libellules



Le long du sentier, observez le ballet animé des libellules au-dessus des mares et apprenez-en un peu plus sur ces espèces très particulières.

Organisé avec la commune de Liesse Notre Dame.

Rendez-vous à 14h à la mairie. Réservation conseillée, (p.16).



Samedi 24 août / Abbaye de Vauclair – carte H4 

Sortie nocturne à l'Abbaye

Venez découvrir les chauves-souris et les papillons de nuit à l'Abbaye de Vauclair lors d'un diaporama en salle, suivi d'une sortie découverte à l'aide de détecteurs à ultrasons et de pièges lumineux. Après cette soirée, les chauves-souris n'auront plus de secrets pour vous. Organisé en partenariat avec l'association des Amis de Vauclair.

Rendez-vous à 20h30 au parking de l'abbaye.

Réservation conseillée, (p.16).



PICARDIE NATURE

Office National des Forêts



CONSEIL GENERAL L' AISNE

Samedi 7 septembre / Trucy - carte H4



La Marguerite de la Saint-Michel en danger



Afin de préserver la Marguerite de la Saint-Michel, il est important d'intervenir sur cette pelouse. A vos gants, à vos sécateurs, à vos râteaux et agissons ! Pour vous requinquer, le repas de midi est offert par le Conservatoire. Organisé avec la commune de Montchâlons. **Rendez-vous** à 8h30 à la mairie.

Inscription obligatoire pour le repas, contactez Clémence au 03.22.89.84.29 / 06.07.30.41.61.

Mercredi 11 septembre / Chermizy-Ailles - carte H4



Un petit air du sud



De nombreuses espèces typiques du sud de la France ont élu domicile sur cet endroit, venez les découvrir en longeant le nouveau sentier de visite aménagé. N'hésitez pas parler en à vos amis ! Organisé avec la commune de Chermizy-Ailles. **Rendez-vous** à 14h30 à la mairie. **Réservation conseillée**, (p.16).

Samedi 14 septembre / Fère-en-Tardenois - carte G5



Le rose flamboyant



En septembre, les landes à bruyères se parent d'un rose flamboyant, ne manquez pas ce spectacle unique de la nature et venez les observer. Organisé avec la commune de Fère-en-Tardenois.

Rendez-vous à 14h30 au parking de l'étang communal.

Réservation conseillée, (p.16).



Tout au long de l'année / Réserve naturelle des marais d'Isle à Saint-Quentin - carte G3

Début 2013, le Conservatoire devient co-gestionnaire de la réserve naturelle des marais d'Isle à Saint-Quentin aux côtés de la Communauté d'Agglomération de Saint-Quentin. Enclave naturelle en zone urbaine, la réserve naturelle des marais d'Isle constitue un outil remarquable pour la sensibilisation du public à l'environnement : Maison de l'Environnement, animations et visites guidées permettent de découvrir ce site exceptionnel.

Contact : Maison de l'environnement

Avenue Léo Lagrange, 02100 Saint-Quentin

Tél : 03 23 05 06 50 / www.saint-quentin.fr

rubrique "cadre de vie" puis "en pleine nature".



C. Villain/CASQT



Les réservations se font auprès de Clémence Lambert (03.22.89.84.29 / 06.07.30.41.61. / c.lambert@conservatoirepicardie.org) ou auprès de la personne dont le nom et les coordonnées sont indiqués dans le descriptif de l'activité.

Rappel des pictogrammes utilisés



Chantier nature : réservation obligatoire. Si le nombre de participants est insuffisant, le chantier sera annulé et les personnes inscrites seront prévenues au plus tard la veille.



Sortie nature : réservation conseillée



Prévoir des bottes / Prévoir des chaussures de marche



Prévoir son pique-nique



Prévoir une lampe de poche ou lampe torche

**Dimanche 10 février / Béthisy Saint Pierre -
carte E5**

La gentiane croisette à l'honneur



Je coupe, tu débroussaillais, il participe, nous protégeons... à la restauration du seul site de la vallée de l'automne qui accueille la Gentiane croisette. Nous vous invitons à réaliser de l'abattage et du débroussaillage. Une pose de nichoirs sera réalisée pendant le chantier nature. Organisé avec la commune de Béthisy-Saint-Pierre et l'association Béthisy Nature.

Rendez-vous à 9h30 à la place du marché.

Inscription obligatoire (p.24)



D. Top



Du jeudi 14 février au lundi 15 avril / Vieux-Moulin - carte F4

Ramassage des amphibiens aux Etangs Saint-Pierre



En collaboration avec l'ONF et en compagnie d'un bénévole référent, vous contribuerez à la sauvegarde des amphibiens aux Etangs de Saint-Pierre en forêt de Compiègne.

Rendez-vous à 8h30 au parking du Pavillon Eugénie.

Inscription obligatoire auprès de Julien Lefevre au 06.21.50.79.69.



Samedi 16 février et samedi 2 mars / Choisy-au-Bac - carte E4

A la découverte des amphibiens



Venez découvrir les amphibiens tout en participant à leur protection au niveau d'un barrage temporaire. Les sorties s'effectuent en fonction de la météo : en cas de gelées ou de températures inférieures à 8°C, les animaux ne sortent pas. Les sorties seront donc annulées. Organisé par Picardie Nature.

Rendez-vous à 9h devant l'ancienne Usine Continental.

Réservation conseillée, contactez Picardie Nature au 03.62.72.22.50.



**PICARDIE
NATURE**



Vendredi 8 et samedi 16 mars / Chantilly - carte D5

A la découverte des grenouilles, crapauds et autres animaux nocturnes...



Le Parc naturel régional Oise - Pays de France vous propose une sortie sur les traces des animaux nocturnes et plus particulièrement des amphibiens. La balade en forêt de Chantilly en direction des étangs de Comelles sera l'occasion d'observer les crapauds et les grenouilles lors de leur migration nocturne.

Rendez-vous à 19h30 au parking de la table de Mongrésin (forêt de Chantilly)

Réservation conseillée, contactez le Parc Naturel Régional Oise Pays-de-France au 03.44.63.65.65



Dans l'Oise



Dimanche 10 mars / Roberval - carte E5



Au rythme de la Pulsatille

La pelouse de Roberval est riche de plusieurs milliers de pieds d'Anémone pulsatille et d'autres espèces patrimoniales. Contribuez activement à sa restauration par la coupe d'arbustes et du débroussaillage de fourrés. Une pose de nichoirs sera réalisée pendant le chantier nature. Organisé avec la commune de Roberval et le Parc Naturel Régional Oise-Pays-de-France.

Rendez-vous à 9h30 à la mairie. **Inscription obligatoire** (p.24).



Dimanche 17 mars / Auteuil - carte C5



Tous ensemble pour préserver les orchidées

Attention : chantier reporté au 6 avril

Sur le larris d'Auteuil, dans le but de permettre le développement des orchidées. Au programme de la journée : coupe des rejets dans une ambiance conviviale. Le midi le repas est offert par la commune. Organisé avec la commune d'Auteuil. **Rendez-vous** à 9h30 à la mairie. **Inscription obligatoire** pour le repas de midi, avant le vendredi 30 mars (p.24)..



Samedi 23 mars / Buicourt - carte B4



A la découverte de la mare naturelle

Vous pourrez participer à une sortie de terrain pour découvrir la richesse des zones humides naturelles, leur formation, leurs rôles, leurs habitants...

L'après-midi se terminera par le goûter maison en toute convivialité.

Organisé par l'association Corrélation. **Rendez-vous** à 14h au gîte du Pâté.

Réservation conseillée, contactez Michéline au 03.44.82.38.97 ou michelcorrelation@yahoo.fr



Dimanche 7 avril / Rouville - carte E5



Découverte et restauration des landes de Rouville

Abattage, débroussaillage, arrachage, décapage... venez prêter main forte lors du chantier nature pour restaurer les landes de Rouville. Organisé avec la commune de Rouville. **Rendez-vous** à 9h30 à la mairie.

Inscription obligatoire, (p.24).



J. Lebun

Dimanche 14 avril / Le Plessier-sur-Bulles - carte D4



Balade printanière

Le larris du Plessier-sur-Bulles au printemps, ses anémones pulsatilles, ses orchidées... un rendez-vous à ne pas manquer. Organisé avec la commune de Le Plessier-sur-Bulles. **Rendez-vous** à 14h30 à la salle des fêtes.

Réservation conseillée (p.24).



Mercredi 17 avril, 24 avril, 15 mai, 22 mai, 29 mai / Parc Chédeville, Mogneville - carte D5



Sortie nature : Animation "Fréquence Grenouille".

Venez participer à une animation d'une petite heure autour des amphibiens de la mare pédagogique.

Rendez-vous à 14h au Parc Chédeville, 92 rue de la Fontaine

Réservation conseillée auprès de Céline Hure AU 03.44.24.90.85



Dimanche 28 avril / Monchy-Saint-Eloi - carte D5



Préparons l'arrivée des chèvres.



A. Pierroux

Les chèvres sont nos alliés de la coupe de rejet, venez nous aider à préparer le linéaire de clôture qui servira à l'accueil du futur troupeau sur le site naturel.

Organisé avec la commune de Monchy-Saint-Eloi.

Rendez-vous à 9h30 à la mairie. **Inscription obligatoire** (p.24).



Samedi 4 mai : 2 sorties nature seront organisées dans le cadre de l'Assemblée générale du Conservatoire d'espaces naturels de Picardie à Saint-Pierre-ès-Champs - carte B4. Plus d'informations prochainement.



Samedi 11 mai / Bresles - carte C4



Découverte du marais de Bresles

Aux portes de Beauvais, découvrez le marais de Bresles et ses nombreux trésors. Organisé avec la commune de Bresles.

Rendez-vous à 14h au camping de Bresles.

Réservation conseillée, (p.24).



Dans l'Oise



Dimanche 12 mai / Feigneux - carte E5



Un air de Méditerranée

Un air "méditerranéen" souffle sur le sud de l'Oise ! Venez-vous émerveiller devant les orchidées et autres plantes typiques des coteaux calcaires. Organisé avec la commune de Feigneux.

Rendez-vous à 14h30 à la mairie. **Réservation conseillée**, (p.24).



Samedi 25 mai / Rocquemont - carte E5



A la découverte des oiseaux

A Rocquemont, site habituellement fermé au public, Thierry Decouttere, Conservateur bénévole du site, vous accompagne à la rencontre des oiseaux, des insectes et du patrimoine naturel. Organisé avec la commune de Rocquemont et le propriétaire privé du site. **Rendez-vous** à 10h à l'Eglise. **Réservation conseillée**, (p.24).



D: Top



Samedi 1er et dimanche 2 juin / Saint-Martin-le-Nœud - carte C4



Les cavités souterraines

Venez découvrir le patrimoine naturel et historique des carrières de Saint-Martin-le Nœud. Une descente en carrière et une exposition sur les chauves-souris vous sont proposées. Organisé avec le Spéléo-club de Beauvais.

Rendez-vous précisé lors de l'inscription, à partir de 14h le samedi et de 11h le dimanche, auprès du Spéleo Club de Beauvais par courriel : speleo.bvs@aliceadsl.fr



Samedi 1er et dimanche 2 juin / Saint-Martin-Longueau - carte D4



Le marais de Sacy

Le Marais de Sacy, habituellement fermé au public, sera ouvert pendant l'Oise Verte et Bleue, pour vous permettre de découvrir le patrimoine naturel et historique exceptionnel du marais. **Rendez-vous** à 14h30 à la salle des loisirs de Saint-Martin-Longueau. **Réservation conseillée**, (p.24).



N: Le Guillaudeau



Samedi 1er juin / Bailleul-sur-Thérain - carte D4



Le Mont César et ses orchidées

La flore printanière du Mont César vous donne rendez-vous pour 2 heures de découverte des orchidées et autres plantes remarquables. Organisé avec la commune de Bailleul-sur-Thérain.

Rendez-vous à 10h au parking des orchidées. **Réservation conseillée**, (p.24).



Samedi 1er juin/ Villers-sur-Auchy / Saint-Germer-de-Fly - carte B4



Les zones humides du Pays de Bray

Venez découvrir les insectes, plantes et pâturage, des landes et marais du Pays de Bray, vous ne saurez plus quoi observer. Organisé avec les communes de Villers-sur-Auchy et Saint-Germer-de-Fly. **Rendez-vous** à 10h au parking du restaurant La Planche à Bœuf. **Réservation conseillée**, (p.24).



R. Mommejay

Samedi 1er juin / Cambronne-les-Clermont - carte D5



Des trésors de biodiversité

Sylvain Thiery, Conservateur bénévole du site vous guide à la découverte des milieux naturels de Cambronne et de ses richesses patrimoniales. Organisé avec la commune de Cambronne-les-Clermont.

Rendez-vous à 14h30 à l'Eglise. **Réservation conseillée**, (p.24)



Dimanche 2 juin / Saint-Pierre-ès-Champs - carte B4



A la découverte de la Réserve Naturelle Régionale

Partez à la découverte de la Réserve naturelle régionale et observez les orchidées et autres insectes présents en ce début du mois de juin. Organisé avec la commune de Saint-Pierre-ès-Champs. **Rendez-vous** à 14h au parking de la Côte Sainte-Hélène. **Réservation conseillée**, (p.24)



Dimanche 2 juin / Béthisy-Saint-Pierre et Béthisy-Saint-Martin - carte E5

D'un Béthisy à l'autre



Béthisy Nature et le Conservatoire vous proposent une randonnée passant par différents sites naturels de Béthisy-Saint-Pierre et de Béthisy-Saint-Martin, vous invitant ainsi à découvrir ces milieux qui abritent orchidées, lézards et chauves-souris. Enfilez vos chaussures de marche ! Organisé avec les communes de Béthisy-Saint-Pierre, Béthisy-Saint-Martin, l'Office national des forêts et l'association Béthisy Nature. **Rendez-vous** à 10h30, lieu communiqué lors de l'inscription. **Inscription obligatoire**, (p.24)





Dimanche 9 juin / Creil - carte D5



Le coteau de Creil en jaune et bleu

Venez découvrir le coteau de Creil et sa richesse patrimoniale, vous y observerez peut-être le bleu des azurés, ces papillons célestes inféodés à leurs plantes-hôtes, d'un jaune étincelant. Organisé avec la commune de Creil. **Rendez-vous** à 14h30 à la mairie. **Réservation conseillée**, (p.24).



Dimanche 16 juin / Lavilletterte - carte C5



Découverte du patrimoine de la commune

Partez à la découverte du plateau et des étangs de Lavilletterte. Si différents mais si proches ces deux sites vous permettront d'observer une faune et une flore très variées. Organisé avec la commune de Lavilletterte. **Rendez-vous** à 14h au parking de l'Etang. **Réservation conseillée**, (p.24).



Samedi 22 juin / Fouquénies - carte C4



A la découverte des coteaux

Vincent Levy, Conservateur bénévole du site vous emmène à la découverte des plantes et autres insectes des coteaux du Thérain. Organisé avec la commune de Fouquénies.

Rendez-vous à 14h à la mairie. **Réservation conseillée**, (p.24).



R. Monnehay



Dimanche 30 juin / Marolles - carte F5



Sur les pas du P'tit Léon

Tiens, mais où est le P'tit Léon ? Caché derrière cet arbre ? A vous de retrouver où est caché le P'tit Léon par cette découverte guidée du marais de Bourneville et du sentier aménagé. Organisé avec la commune de Marolles. **Rendez-vous** à 14h30 au parking de l'ancienne scierie. **Réservation conseillée**, (p.24).



Mardi 2 juillet / Auteuil - carte



A la découverte des larris

Venez découvrir le résultat du chantier nature du mois de mars et observer les insectes. Une visite à ne pas rater ! Organisé avec la commune d'Auteuil. **Rendez-vous** à 14h à la petite marnière. **Réservation conseillée**, (p.24).



N. Le Guillouaic



Les Mardis de l'écologie
Mardi 16 juillet / Fresnoy-la-Rivière - carte F5 

A la découverte du patrimoine de Fresnoy

Venez découvrir le patrimoine naturel de Fresnoy-la-Rivière, entre l'action du pâturage, la protection des chauves-souris et les plantes magnifiques : changez votre regard ! Organisé avec la commune de Fresnoy-la-Rivière.

Rendez-vous à 14h30 à la mairie. Réservation conseillée, (p.24).



Les Mardis de l'écologie
Mardi 27 août / Péroy-les-Gombries - carte E5 

Les secrets de la Pierre Glissoire

Maman, pourquoi on l'appelle la Pierre Glissoire ? Si vous aussi vous souhaitez en savoir plus, venez lors de cette sortie ou le long du sentier, vous pourrez découvrir la Bruyère et autres végétaux, et peut-être connaissez-vous l'histoire de la Pierre Glissoire... Organisé avec la commune de Péroy-les-Gombries.

Rendez-vous à 14h30 à l'Eglise. Réservation conseillée, (p.24).



N. Le Guillouzic



Samedi 7 septembre / Troissereux - carte C4 

Les chauves-souris du Château

Le Château de Troissereux abrite la plus grande colonie de Grand Murin du département de l'Oise. Lors de cette sortie, observez-les en toute liberté ! Organisé avec les propriétaires du Château.

Rendez-vous à 20h30 à l'entrée du Château. Inscription obligatoire, (p.24).

F. Schwab



Dimanche 8 septembre / Cambronne-les-Clermont - carte D5 

Un chantier pour la Gentiane

En compagnie de Sylvain Thiery, Conservateur bénévole du site, vous participerez à un chantier d'abattage et de débroussaillage, pour permettre d'étendre les clairières de bas-marais favorables à la Gentiane croisettes, magnifique fleur d'un bleu-mauve. Organisé avec la commune de Cambronne-les-Clermont.

Rendez-vous à 9h30 à l'église. Inscription obligatoire, (p.24).



A. Pierroux

Dans l'Oise



Samedi 21 septembre / Saint-Pierre-ès-Champs - carte B4

Participer à la gestion de la Réserve Naturelle



H. Decodis



La Réserve naturelle régionale des larris et tourbières de Saint-Pierre-ès-Champs accueille le public tout au long de l'année. Afin d'entretenir les sentiers, des travaux de fauche et ratissage de la pelouse vont être réalisés. Une plante rare fut découverte l'année dernière...

Quelle trouvaille sera faite cette année ? Organisé avec la commune de Saint-Pierre-ès-Champs. **Rendez-vous** à 9h30 au parking de la Côte Sainte Hélène. **Inscription obligatoire**, (p.24).



Dimanche 29 septembre / Rouville - carte E5

Landes et voie verte



La voie verte révolutionne le tourisme de l'Oise, et passe près du site de Rouville, site de landes magnifique avec un sentier de balade aménagé. Venez le découvrir et le faire découvrir à vos amis ! Organisé avec la commune de Rouville. **Rendez-vous** à 14h30 au cimetière de Rouville. **Inscription obligatoire**, (p.24).



Samedi 5 octobre / Villers-sur-Auchy et Saint-Germer-de-Fly - carte B4

Chantier dans les marais et les landes



Les marais abritent de nombreuses espèces d'amphibiens et d'insectes, afin de favoriser de leurs présences au printemps, il vous est proposé de venir couper, faucher et ratisser. Venez nombreux ! Organisé avec les communes de Villers-sur-Auchy et Saint-Germer-de-Fly. **Rendez-vous** à 9h30 au parking du restaurant la Planche à Bœuf. **Inscription obligatoire**, (p.24).



H. Decodis



Samedi 26 octobre / Fouquénies - carte C4



Un chantier pour la Phalangère

En compagnie de Vincent Levy, Conservateur bénévole du site, vous participez à un chantier nature d'entretien de la pelouse pour favoriser la présence et le développement de la Phalangère rameuse. Organisé avec la commune de Fouquénies.

Rendez-vous à 9h30 à la mairie.

Inscription obligatoire, (p.24).



H. Decodts



Samedi 16 novembre/ Lavilletterte – carte C5



Gestion des tremblants à sphaignes

En compagnie d'Yvan Righini, Conservateur bénévole, vous participerez à un chantier nature. Au programme de la journée : décapage d'un secteur tourbeux afin de favoriser le retour de la sphaigne, véritable éponge écologique. Organisé avec la commune de Lavilletterte.

Rendez-vous à 9h30 au parking de l'Etang.

Inscription obligatoire, (p.24).



N. Le Guillouic



Les réservations se font auprès de Clémence Lambert (03.22.89.84.29 / 06.07.30.41.61. / c.lambert@conservatoirepicardie.org) ou auprès de la personne dont le nom et les coordonnées sont indiqués dans le descriptif de l'activité.

Rappel des pictogrammes utilisés



Chantier nature : réservation obligatoire. Si le nombre de participants est insuffisant, le chantier sera annulé et les personnes inscrites seront prévenues au plus tard la veille.



Sortie nature : réservation conseillée



Prévoir des bottes / Prévoir des chaussures de marche



Prévoir son pique-nique



Prévoir une lampe de poche ou lampe torche



Dimanche 17 février / Lœuilly - carte C3

Chantier d'installation de barrage temporaire pour amphibiens

Avant le moment de la migration des amphibiens (crapauds, tritons...) à la fin de l'hiver, participez à l'installation d'un barrage temporaire pour éviter l'écrasement des animaux sur les routes pendant leur voyage vers leur lieu de reproduction. Organisé par Picardie Nature. **Rendez-vous** à 9h devant l'ancienne gare de Lœuilly.

Réservation conseillée, contactez Picardie Nature au 03.62.72.22.50.



PICARDIE NATURE



N. Le Guillouzic



Samedi 2 mars / Blangy-Tronville - carte D2

Entretien de fossé et prairie naturelle

Venez nous aider à arracher l'Elodée du Canada, qui envahit le marais et entretenir les prairies humides naturelles. Organisé avec la commune de Blangy Tronville et l'association Concordia. **Rendez-vous** à 9h à la mairie. Goûter offert par la BIOCOOP Berche du bio Dury. **Inscription obligatoire**, (p.34).



N. Cottin

Samedi 9 mars / Eclusier-Vaux - carte E2

Aidons les chèvres !

Le belvédère de Vaux est un des plus beaux larris de la Haute-Somme, pour continuer à profiter de ce superbe paysage, venez nous aider à débroussailler et à réaliser des opérations de fauche, dans une ambiance conviviale.

Repas offert, le midi, par la commune d'Eclusier-Vaux. **Rendez-vous** à 9h au Belvédère de Vaux. **Inscription obligatoire** pour le repas au 03.22.76.02.67 ou mairie.eclusier-vaux@wanadoo.fr



Dans la Somme



Dimanche 10 mars / Lœuilly - carte C3

A la découverte des amphibiens

Venez découvrir les amphibiens tout en participant à leur protection au niveau d'un barrage temporaire. Les sorties s'effectuent en fonction de la météo, en cas de gelées ou de températures inférieures à 8°C, les animaux ne sortent pas. Les sorties seront donc annulées. Organisé par Picardie Nature.

Rendez-vous à 9h devant l'ancienne gare de Lœuilly.

Réservation conseillée, contactez Picardie Nature au 03.62.72.22.50.



**PICARDIE
NATURE**



Samedi 16 mars / Le Mazis - carte B2

Sauvons la Parnassie des Marais

Le Larris de Le Mazis fait partie de la magnifique Vallée du Liger, venez nous aider en compagnie de Dominique Lefevre, Conservateur bénévole du site, à préserver ce milieu fragile. Fauche et déboisement seront au programme. Organisé avec la commune de Le Mazis. **Rendez-vous** à 9h à l'Eglise.

Inscription obligatoire (p.34).



D. Top

Samedi 16 mars et Mardi 19 mars / Lœuilly - carte C3

A la découverte des amphibiens



R. Monnechay

Venez découvrir les amphibiens tout en participant à leur protection au niveau d'un barrage temporaire. Les sorties s'effectuent en fonction de la météo, en cas de gelées ou de températures inférieures à 8°C, les animaux ne sortent pas. Les sorties seront donc annulées. Organisé par Picardie Nature.

Rendez-vous à 21h devant l'ancienne gare de Lœuilly.

Réservation conseillée, contactez Picardie Nature au 03.62.72.22.50.



**PICARDIE
NATURE**

Samedi 23 mars / Frise - carte E2

Préserveons un haut lieu d'histoire et de nature

Afin de conserver l'identité paysagère, le patrimoine naturel et les traces du passé sur la Montagne de Frise, des opérations régulières de débroussaillage sont nécessaires. Venez nous aider à préserver ce joyau de la Haute Vallée de la Somme. Repas offert le midi, par la commune de Frise.

Rendez-vous à 9h au Belvédère de Frise. **Inscription obligatoire** pour le repas avant le 18 mars auprès de Clémence Lambert au 03.22.89.84.29/06.07.30.41.61.

**Samedi 30 et dimanche 31 mars /
Mareuil-Caubert et Epagne-Epagnette - carte B2**
Sauvons la Parnassie des Marais



Le tremblant du Pont-de-Brique est l'un des deux secteurs du marais communal d'Epagne-Epagnette qui a un intérêt patrimonial exceptionnel : Parnassie des marais, Gesse, Stellaire et Peucédan des marais, Souchet brun ou encore Ményanthe trèfle d'eau ont besoin de votre intervention ! Au programme : fauche, déboisement et essouchage permettront d'étendre les milieux favorables à ces espèces. Organisé avec les communes d'Epagne-Epagnette et Mareuil Caubert. **Rendez-vous** à 9h à la mairie de Mareuil-Caubert. **Inscription obligatoire** auprès des Blongios au 03.20.53.98.85 ou contact@lesblongios.fr



C. Lambert

Samedi 6 avril / Fignières - carte D3



Pour le Mercure et le Fluoré

Deux papillons, le Mercure et le Fluoré, sont fortement menacés par l'embroussaillage. Alors retrouvons nos manches : coupons, ratissons, au bénéfice des papillons et des criquets. Organisé avec la commune de Fignières. **Rendez-vous** à 9h à l'Eglise. **Inscription obligatoire**, (p.34).



N. Le Guillouazic



Vendredi 12 avril / La Chaussée-Tirancourt - carte C2
Les amphibiens au crépuscule



Venez observer les amphibiens et écouter leur chant mélodieux, au crépuscule... Organisé avec la commune de la Chaussée-Tirancourt.

Rendez-vous à 20h30 au parking de Samara. **Réservation conseillée**, (p.34).



PICARDIE
NATURE



**Samedi 20 avril et Dimanche 21 avril /
Pont-et-Marais(76) et Long(80) - carte C2**
Chantier au service du marais communal



A Long, venez préserver le marais et éviter la prolifération du saule, en coupant les rejets. Le samedi aura lieu à Pont-et-Marais (76), le chantier de coupe d'aulnes. Il est possible de participer aux deux jours de chantiers ou uniquement au dimanche.

Organisé avec les communes de Pont-et-Marais et Long. Pour connaître le lieu de rendez-vous des deux jours, inscription obligatoire auprès de Jean François Dufaux (CEN Haute Normandie) au 02.35.65.47.15/06.86.57.15.84. Si participation unique au chantier du dimanche, **rendez-vous** à 9h30 à la mairie, **inscription obligatoire** pour le barbecue auprès de Clémence Lambert au 03.22.89.84.29/06.07.30.41.61.



Dans la Somme



Samedi 20 avril / Saint-Aubin-Rivière - carte B2

A la découverte des plantes rares des coteaux



Avec Dominique Lefevre, Conservateur bénévole du site, venez découvrir les plantes typiques des coteaux calcaires et observer les merveilles de la nature. Organisé avec la commune de Saint-Aubin-Rivière.

Rendez-vous à 10h à la mairie. **Réservation conseillée**, (p.34).



Jeudi 25 avril / Villers-sur-Authie - carte B1

A la découverte de la faune et de la flore du marais



Ce marais tourbeux abrite une flore et une faune remarquables : Rainette verte, Busard des roseaux, Criquet ensanglanté, Comaret des marais, Orchis négligé, Linaigrette à feuilles étroites... A découvrir absolument ! Organisé avec la commune de Villers-sur-Authie. **Rendez-vous** à 14h à l'entrée du site de la Belle Nonette (le long de la route de Villers, allant de Vron à Villers sur Authie), après l'autoroute. Tarif : 5 euros.

Réservation obligatoire auprès du Festival de l'Oiseau au 03 22 24 02 02



Samedi 27 avril / Saint-Aubin-Montenoy - carte C3

A la découverte de l'anémone pulsatille



Sébastien Carolus, Conservateur bénévole du site vous invite à la découverte des plantes et insectes du larris, dont la fameuse Anémone pulsatille...

Organisé avec la commune de Saint-Aubin-Montenoy.

Rendez-vous à 10h à la mairie. **Réservation conseillée**, (p.34).



N. Le Guillaouez



Samedi 27 avril / Cayeux-sur-Mer - carte B1

Découverte crépusculaire des amphibiens du Hâble d'Ault



Partez à la découverte crépusculaire des crapauds et grenouilles peuplant le Hâble d'Ault la nuit. Venez observer le fascinant Crapaud Calamite et écouter la sonore Rainette Verte ! **Rendez-vous** à 20h au Boulevard du Général Sizaïre, à côté de l'usine des galets. **Réservation conseillée** auprès du CPIE Vallée de Somme au 03.22.33.24.27.



VALLEE DE SOMME



Dimanche 28 avril / Boves - carte D3

A la découverte des merveilles de la Réserve naturelle

Une Réserve naturelle nationale aux portes d'Amiens vous dévoile ses secrets tout au long de l'année... Venez découvrir, en compagnie de Pierre Dron, les richesses naturelles de ce marais. Organisé avec la commune de Boves. Goûter offert par la BIOCOOP Berche du bio Dury. **Rendez-vous** à 14h à l'entrée de la Réserve, près du pont prussien, rue Manasses Barbier. **Réservation conseillée**, (p.34).



biocoop



Samedi 11 mai / Dury-Saint-Fuscien - carte D2 

A la découverte du Fond Mont Joye

Pour la première année, nous vous invitons à venir découvrir le site du Fond Mont Joye. Cet ancien site militaire, aujourd'hui propriété d'Amiens Métropole, est un site naturel de 65 ha situé aux portes d'Amiens où l'on peut découvrir une mosaïque de milieux depuis la pelouse calcicole jusqu'au boisement hébergeant une faune et une flore patrimoniales variées.

Rendez-vous à 14h sur le parking de la Biocoop, 84 Route d'Amiens à Dury. Goûter offert par la BIOCOOP Berche du bio Dury.

Réservation conseillée, (p.34)



G. Meire



PICARDIE
NATURE

Mardi 14 mai / Hailles - carte D3 

Découverte des oiseaux du marais

Au printemps dans le marais, la première partie de la nuit révèle la présence d'animaux extrêmement discrets le jour, chant d'amphibien, cris d'oiseaux... Sébastien Maillier, Conservateur bénévole du site, vous invite à découvrir cet univers mystérieux. Organisé avec la commune de Hailles. **Rendez-vous** à 20h15 à la mairie de Hailles. **Réservation conseillée**, (p.34).



Dimanche 19 mai / Eclusier-Vaux - carte E2 

Le belvédère de Vaux et ses merveilles

Venez découvrir du haut du belvédère de Vaux, les étangs et la vue imprenable sur la Haute-Somme. Papillons et autres insectes seront au rendez-vous. Organisé avec la commune d'Eclusier-Vaux.

Rendez-vous à 10h au Belvédère de Vaux.

Réservation conseillée, (p.34).



Mercredi 22 mai / Hangest-sur-Somme - carte C2 

L'un des plus grands larris de Picardie

En ce premier jour de la Fête de la nature, venez découvrir les insectes du larris d'Hangest-sur-Somme. Vous ne serez pas déçu ! Organisé avec la commune d'Hangest-sur-Somme.

Rendez-vous à 14h30 à la mairie.

Réservation conseillée, (p.34).



R. Mommechay

Dans la Somme



Samedi 25 mai / Villers-sous-Ailly et Bouchon - carte C2



Le larris et ses chèvres

En compagnie d'Elisabeth Petitpas, Conservatrice bénévole du site, venez visiter le larris de Bouchon que pâturent des chèvres dont le lait sert à fabriquer le T'chiot Larris, fromage en vente à l'Etoile. Organisé avec les communes de Villers-sous-Ailly et Bouchon. **Rendez-vous à 14h à la mairie. Réservation conseillée, (p.34).**



R. Monnehay



Samedi 25 mai / Fignières - carte D3



Les merveilles du larris

Venez prendre un bol de nature en haut du larris de Fignières, observez et apprenez à reconnaître les insectes volants et leurs plantes... Organisé avec la commune de Fignières.

Rendez-vous à 10h à l'Eglise. Réservation conseillée, (p.34).

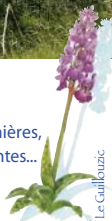

N. Le Guillouzic



Samedi 25 mai / La Chaussée Tirancourt - carte C2



Tous en vallée d'Acon

La Vallée d'Acon recèle de nombreuses merveilles dont de nombreux insectes. Lors de la Fête de la nature, nous vous invitons à venir les découvrir en compagnie du CPIE Vallée de Somme. Organisé avec la commune de La Chaussée Tirancourt. **Rendez-vous à 14h au Parking de Samara. Réservation conseillée, (p.34).**



Dimanche 26 mai / La Chaussée-Tirancourt - carte C2



Le marais de Tirancourt et ses atouts

Propriété du Conseil général, le marais de Tirancourt se compose de milieux humides typiques de la vallée de la Somme. Nous vous expliquerons les projets de restauration qui sont en cours, en collaboration avec le CPIE Vallée de Somme. Organisé avec la commune de La Chaussée-Tirancourt.

Rendez-vous à 14h au Parking de Samara. Réservation conseillée, (p.34).



Dimanche 26 mai / Bourdon - carte C2



Les habitants du marais

Venez observer les insectes et la flore du marais du château, habituellement fermé au public, et ouvert exceptionnellement, ne râtez pas ce rendez-vous ! Organisé avec la commune de Bourdon.

Rendez-vous à 10h à la mairie. Réservation conseillée, (p.34).



Dimanche 26 mai / Grattepanche - carte D3



Un larris splendide du sud-amiénois

Le long du sentier, découvrez les insectes et la flore typique des coteaux calcaires, dépaysement garanti aux portes de la ville. Un bol d'air à ne pas manquer. Organisé avec la commune de Grattepanche.

Rendez-vous à 14h à la mairie. Goûter offert par la BIOCOOP Berche du bio Dury. Réservation conseillée, (p.34).



Samedi 1er juin / Péronne - carte E2



Chantier au marais de Halles

Venez prêter main forte aux chevaux pour entretenir le marais. Au programme, coupe et arrachage de jeune ligneux afin de limiter la colonisation des milieux ouverts. Repas offert le midi par l'Association de sauvegarde du marais de Halles (ASMH). **Rendez-vous à 9h à la Chapelle de Halles. Inscription obligatoire** pour le repas auprès de Mr Lejeune au 06.83.69.30.91 avant le 25 mai.



C. Lapié

Samedi 8 juin / Blangy-Tronville - carte D2



Un marais aux portes d'Amiens

Participez à la découverte du marais au printemps et observez le fameux Liparis de Loesel, fabuleuse orchidée ! Organisé avec la commune de Blangy-Tronville.

Rendez-vous à 15h à la mairie. Goûter offert par la BIOCOOP Berche du bio Dury. Réservation conseillée, (p.34).



Dans la Somme

Du 1er juillet au 31 août / Boves - carte D3
Animation estivales sur la Réserve naturelle



R. Monnebay

Pendant l'été, des visites et des animations vont vous être proposées chaque mercredi et dimanche sur la Réserve. Ch'mariel vous proposera des contes picards, les dimanches 28 juillet, dimanche 18 août et dimanche 2 septembre. Organisé avec la commune de Boves. **Rendez-vous** à 14h à l'entrée de la Réserve, près du pont prussien, rue Manasses Barbier. **Réservation conseillée**, (p.34).

Mardi 9 juillet / Frise - carte D3
Les mardis de l'été débutent à Frise



Pour le premier *Mardi de l'été*, le Conservatoire vous emmène à Frise, lieu d'histoire et de nature, un site qui abrite une faune et une flore patrimoniales magnifiques en ce début du mois de juillet. Organisé avec la commune de Frise. **Rendez-vous** à 14h au Belvédère de Frise. **Réservation conseillée**, (p.34).

Mardi 23 juillet / Epagne- Epagnette - carte B2
Un pâturage au service des plantes sauvages



Le pâturage, qui existe sur ce site depuis des dizaines d'années, permet de conserver les conditions favorables au développement d'espèces parfois exceptionnelles en Picardie (comme la Fritillaire pintade), voire protégées nationalement (Âche rampante). Organisé avec les communes de Mareuil-Caubert et d'Epagne-Epagnette. **Rendez-vous** à 14h à l'entrée du site (au bout de la Rue du pont à Epagnette). **Réservation conseillée**, (p.34).

Dimanche 28 juillet / Méricourt-sur-Somme - carte E2
Fête de la Nature à Méricourt



Dans le cadre de la Fête de la nature de Méricourt-sur-Somme, nous vous invitons à venir dans le marais découvrir et observer une faune et une flore spécifiques, dans un cadre atypique. Organisé avec la commune de Méricourt-sur-Somme. **Rendez-vous** à 9h devant la mairie. **Réservation conseillée**, (p.34).

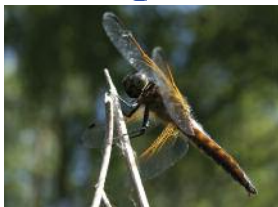

R. Monnebay



Samedi 10 août / Dury-Saint-Fuscien - carte D2

Un été au Fond Mont Joye

Venez découvrir cet été le site du Fond Mont Joye, ancien site militaire de 65 ha situés aux portes d'Amiens qui abrite une faune et une flore patrimoniales variées.

Rendez-vous à 14h sur le parking de la Biocoop, 84 Route d'Amiens à Dury.

Goûter offert par la BIOCOOP Berche du bio Dury. **Réservation conseillée**, (p.34).



Mardi 13 août / Boves - carte D3

Un mardi à Boves...

L'opération "les Mardi de l'été" fait une halte à la Réserve naturelle de l'Etang Saint-Ladre pour une visite guidée de son patrimoine.

Organisé avec la commune de Boves.

Rendez-vous à 14h à l'entrée de la Réserve, près du pont prussien, rue Manasses Barbier. Goûter offert par la BIOCOOP Berche du bio Dury.

Réservation conseillée, (p.34).



R. Monnehay



Vendredi 23 août / Doullens - carte D1

Les demoiselles de la nuit nous présentent la citadelle

La Citadelle de Doullens abrite des chauves-souris. Partez à la découverte de ces mammifères fascinants. Organisé avec la Communauté de communes du Doullennais. **Rendez-vous** à 20h30 à la mairie de Doullens. **Réservation conseillée**, (p.34).



N. Le Guillaudic



Dimanche 15 septembre / Guizancourt - carte C3

Les Evoissons

En compagnie de Rémi François, Conservateur bénévole du site, venez découvrir le réseau écologique des Evoissons et ses merveilles naturelles. Organisé avec la commune de Guizancourt. **Rendez-vous** à 14h au parking au pied du site, près du pont. **Réservation conseillée**, (p.34).



D. Top

Dans la Somme



Dimanche 22 septembre / Villers-sur-Authie - carte B1

Aidons les chevaux du marais du Pendé



Blongios

Afin de compléter le travail des chevaux sur le site, le développement des ligneux sera contrôlé grâce à la coupe de rejets et à l'essouchage. D'autres travaux pourront être proposés en fonction des besoins. Organisé avec la commune de Villers-sur-Authie. **Rendez-vous** à 9h30 à l'entrée du site (rue de Vron à Villers-sur-Authie). **Inscription obligatoire** auprès des Blongios au 03.20.53.98.85 ou contact@lesblongios.fr



R. Francois



Samedi 28 septembre / Le Quesne - carte B2

Entretien d'une pelouse sèche pâturée



Sur le Mont d'Arguël, venez aider Dominique Lefevre, Conservateur bénévole du site, à protéger les orchidées, en participant à la coupe et au ramassage des arbustes. Organisé avec la commune de Le Quesne. **Rendez-vous** à 14h à l'Eglise. **Inscription obligatoire**, (p.34).



Dimanche 29 septembre / Dury-Saint-Fuscien

- carte D2

Visite au Fond Mont Joye



Venez découvrir le Fond Mont Joye et ses couleurs d'automne. **Rendez-vous** à 14h sur le parking de la Biocoop, 84 Route d'Amiens à Dury. Gouter offert par la BIOCOOP Berche du bio Dury. **Réservation conseillée**, (p.34).



N. Le Guillouazic



G. Rivière



Samedi 12 octobre/ Ailly-sur-Noye - carte D3



La Vallée Grand-Mère a besoin de vous



Avec Ackli Assal, Conservateur bénévole du site, découvrez les particularités de ce site et participez aux actions de débroussaillage et de coupe, qui vont être réalisées afin de protéger le chêne pubescent. Organisé avec la commune d'Ailly-sur-Noye.

Rendez-vous à 9h30 à la place de Berny. **Inscription obligatoire**, (p.34).



Vacances scolaires octobre : 3 jours / Bouchon - carte C2



Les dates seront précisées ultérieurement.



En chantier pour l'Anémone pulsatile



Au programme des trois jours de chantiers nature, débroussaillage, déboisement léger et dédensification des genévriers, pour permettre à l'Anémone pulsatile de se développer. Organisé avec les communes de Bouchon et Villers-sous-Ailly.

Rendez-vous à 10h à la mairie de Bouchon, pour le premier jour, 9h les autres jours. **Inscription obligatoire** auprès des Blongios au 03.20.53.98.85 ou contact@lesblongios.fr



N. Le Guillouzic

Suivez l'actualité du Conservatoire d'espaces naturels de Picardie !



Le site internet s'enrichi sans cesse depuis son lancement début 2011. Une présentation de l'équipe, une description des sites naturels gérés et préservés par le Conservatoire, des circuits de ballade, le calendrier des animations et de nombreuses publications à télécharger... toutes les informations dont vous avez besoin sont accessibles sur ce site !

Retrouvez-nous sur :
www.conservatoirepicardie.org



Le Conservatoire a également créé un profil Facebook pour accentuer les contacts avec ses adhérents et "amis". Partager, commenter et réagir... le Conservatoire :



Mme, Mlle, M. Nom(s)

Prénom(s) (personnes de plus de 16 ans)*

Prénom(s) (personnes de moins de 16 ans)*

Adresse

Téléphone.....

Courriel

* Seuls les adhérents de plus de 16 ans ont le droit de vote aux assemblées générales

Adhésion individuelle à partir de 10 € :€

Adhésion couple à partir de 18 € :€

Adhésion famille à partir de 22 € :€

Adhésion membre bienfaiteur (à partir de 15 €) :€

Don de soutien :€

Don pour une acquisition de terrain :€

Total :€

Dateet signature

Le Conservatoire d'espaces naturels de Picardie étant une association d'intérêt général, le montant de l'adhésion et du don peut ouvrir droit, pour un particulier, à une déduction fiscale de 66% dans la limite de 20% du revenu imposable.

**Règlement global à l'ordre
du Conservatoire d'espaces naturels de Picardie
1, Place Ginkgo - Village Oasis - 80044 Amiens cedex 1**



Coordonnées des partenaires organisateurs :



Amiens Métropole

BP 2720 - 80027 Amiens Cedex
Tél. 03.22.97.40.40 - www.amiens.fr



Association "Les Blongios, la nature en chantiers"

Maison Régionale de l'Environnement et des Solidarités
23, rue Gosselet - 59000 Lille - Tél. 03.20.53.10.62 - lesblongios.fr



Association Corrélation - gîte du Paty, 1 rue du Paty - 60 380 BUICOURT

Tél. 03.44.82.38.97 - www.decouverte-nature-oise.com



Centre Permanent d'Initiatives pour l'Environnement des Pays de l'Aisne

33 rue des Victimes de Comportet - 02000 Merlieux-et-Fouquerolles
Tél. 03.23.80.03.03 - www.cpie-aisne.com



Centre Permanent d'Initiatives pour l'Environnement Vallée de Somme

32, route d'Amiens - 80480 Dury
Tél. 03.22.33.24.24 - www.cpie80.com



Conseil général de l'Oise ~ Oise Tourisme / Oise Verte et Bleue

Espace Galilé - 1, rue du Pont de Paris - 60000 Beauvais
Tél. 03.64.60.60.60 - www.oise-verteetbleue.com



LE DÉPARTEMENT DE L'OISE



Communauté d'Agglomération de Saint-Quentin

9, place La Fayette, B.P 345 - 02100 Saint-Quentin
Tél. 03.23.62.82.82 - www.agglo-saintquentin.fr



Communauté de Communes du Doullennais

2, Rue des Soeurs Grises - BP 40017 - 80600 Doullens Cedex
Tél 03.22.77.80.00 - www.ccdoullennais.fr



Communauté de Communes du Liancourtois "La Vallée Dorée"

1, rue de Nogent - B.P. 9 Laigneville - 60293 Rantigny Cedex
Tél 03.44.73.89.10 - www.ccl-valleedoree.fr



Communauté de Communes du Pays de Bray Oise

2 rue d'iodenc - 60650 La Chapelle aux Pots
Tel : 03.44.81.35.20 - www.cc-paysdebray.com



Communauté de Communes du Pays de Valois

37 bis rue Gambetta - 60440 Nanteuil-le-Haudouin
Tél. 03.44.88.05.09 - www.ccsa.fr



Communauté de Communes de la Thiérache d'Aumale

19 rue de l'Eglise - 02110 Vaux-Andigny
Tél. 03.23.66.15.57 - www.thierache-aumale.fr



Communauté de Communes du Chemin des Dames

1 rue de l'église - 02160 Craonne

Tél. 03.23.22.69.72 - www.cc-chemindesdames.fr



Entente Oise-Aisne

11 cours Guynemer - 60200 Compiègne

Tél. 03.44.38.83.83 - www.entente-oise-aisne.fr



Géodomia - 33 rue des Victimes de Comportet - 02000 Merlieux-et-Fouquerolles

Tél. 03 23 80 32 20 - www.geodomia.com



Office National des Forêts - Agence Régionale de Picardie,

Service Environnement et Développement Durable,

15, avenue de la Division Leclerc, 60200 Compiègne. Tél. : 03 44 92 57 57
www.onf.fr



Parc naturel régional Oise - Pays de France

Château de la Borne Blanche, 48 rue d'Hérivaux, BP 6 - 60560 Orry-la-Ville

Tél. 03 44 63 65 65 - www.parc-oise-paysdefrance.fr



PICARDIE
NATURE

Picardie Nature BP 50835 - 80008 Amiens cedex 1 - Tél. 03 62 72 22 50

www.picardie-nature.org



Notes

Pour tout complément d'information, merci de contacter :



Conservatoire d'espaces naturels de Picardie
1, place Ginkgo • Village Oasis • 80044 Amiens Cedex 1
Tél : 03 22 89 63 96 • Fax : 03 22 45 35 55

Site internet : <http://www.conservatoirepicardie.org>
courriel : contact@conservatoirepicardie.org



**Découvrez nos plaquettes
consacrées aux espèces présentes
sur le réseau de sites du Conservatoire !**

Déjà parus :

- les orchidées sauvages
- les amphibiens et reptiles
- les papillons de jour

Directeur de la publication : C. Lepine / Conception graphique : R. Monnehay
Toutes les aquarelles sont de Noëlle Le Guillouzic - Photo de couverture : C. Petit / CEN Picardie
Imprimé sur papier 100% recyclé - encres végétales
par Imprimerie CARRE 80390 Fressenneville

